

夏のオープンスクールはじまるよ！

さんかしゃほしゅう あんない
参加者募集のご案内です！

特定非営利活動法人

企画・編集 いなべこども活動支援センター TEL (0594)-74-5775 FAX (0594)-74-4986
MAIL info@inabecs.jp URL http://www.inabecs.jp/ 定休日 毎週火・祝日 平成30年6月20日発行

見本が事務局
にあるよ！

申込受付 7月1日(日)まで

(受付：AM9:30～PM4:30・火曜日、祝日は定休)

定員オーバーの教室は 抽選となります！

☆定員に満たない教室は教室開催5日前まで
受け付け(先着順)



ひよこ

マークは幼児も
参加できます！



7/14(土)
8/4(土)



1日目
粘土で形を
作ります。
2日目
絵付けをします。

1. たのしい陶芸
～フリーカップを作ろう～

7/23
(月)



絵手紙は心と心のキャッチボール、まずは暑中見舞いから！

2. たのしい絵手紙
～心の笑顔 届けよう～

7/24(火)
7/31(火)

*どちらか
1日でも可

点字って何？
まずは
自分の名前で
挑戦してみよう！



3. 点字ってなあに？
～点字で名前を書いてみよう～

7/25(水)
8/6(月)



マグカップに
好きなシールを
選んで貼り付け
ます。後日焼き
付けをしてお渡しします。

**4. 世界に一つの
マグカップを作ろう**
～ポーセラーツ～

7/26
(木)



針と糸で
ちくちく！
クッキーや
キャンディ
なども入れられるよ！

5. らくらくソーイング
～こものいれ～

7/26
(木)



ファラデーの
発見した
イオン
伝導体
・半電池
マシーンを
つくろう！

6. 単極電動機
～スピンアンドロール～



7/27(金)

いろいろな模様のペーパーナフキンの
絵柄を切って・貼ってコーティング！

**7. テコパージュで
オリジナルトートバック作り**



7/28
(土)

地震が起きるとなんで
家が倒れるの？
そんな時はどうすればいいの？

8. 親子防災教室



7/28
(土)

太陽光、風力、手回し電池、自転車発電などいろいろ体験してみよう！
家庭の電気調べもするよ！



9. わくわく省エネルギー教室

7/29
(日)

夏のおしゃれにぴったりのイヤリングを作ります。



ピンク、青、黄から選んでね！

10. ビーズアクセサリー

7/29
(日)

和紙を使っていろいろなにじみを楽しもう。イメージ写真今回はドングリをころがして配色します。そのあと、(金・銀・銅)の文字を書いてオリジナルな額を作ります。



11. 遊びの書

7/30
(月)

親子で巻きずし、いなりずしを作りましょう。



12. ぼあぼの料理教室

～員弁地区更生保護女性会～

8/1
(水)

ビー玉や豆を輪ゴムでくくり、ビニールもかぶせてみよう！
どんなもようになるかな？



13. しぼりのハンカチ染め

8/2
(木)

使わないシーツ、浴衣などで作ります。お弁当と一緒に食べながら、親子で夏休みの思い出作りを！



14. リサイクル布ぞうり

8/3
(金)

個性を生かしてまるでステンドグラスのような作品ができていきます。好きな色を組み合わせてオリジナルな作品を作りましょう。



イメージ写真

15. グラスアート

～コースター～

8/3
(金)

着付けの先生のやさしく楽しい指導付き♪
帯結びの練習や部屋飾りにもできて素敵です。



16. ミニ帯づくり

～ミニでもちゃんと結べます～

8/4(土)
8/5(日)

人物、風景など自分の描きたいものに挑戦！
油絵は何度でも描きなおせるから失敗しても大丈夫だよ。



17. 油絵体験教室

8/4
(土)

そば粉と水だけの素朴な材料で作ります。挽きたて打ち立て、茹でたてのおいしいそばを食べましょう。



18. 親子でそば打ち体験

8/4
(土)

車いすに乗ってみると景色はちがって見えるかな？
アイマスクをかけると、どんな感じ？



19. ユニバーサルデザインってなあに？！

(親子体験)

8/5
(日)

折紙ってこんなこともできるんだよ！
絵本を読んだ後、連続して回転する多面体を折ります。



20. ほんはともだち

8/5
(日)

いろんな形や色の葉っぱを切ったり貼ったりして、動物や昆虫、花などを描いてみよう！



21. 葉画 ～はっぱで絵を描こう～

8/8
(水)

牛乳パックで作ります。
星座の話も聞けるよ！

22. 望遠鏡づくり



8/9
(木)

和紙に切り込みを
入れて折っていくと、2羽3羽
つながった鶴2種類ができます。
「むすかしそう…」なんて思わず
挑戦してみてください。一羽の鶴から練習するから
大丈夫！

23. 「桑名の千羽鶴」体験教室

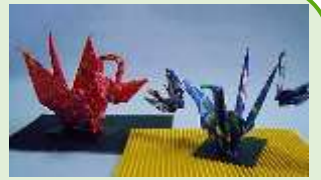

8/9
(木)

布を折ってつまんで
かわいいお花を
つくりましょう

24. つまみ細工



8/9
(木)

昨年のマシーンロボ1・2号の
後を継いで新型を作るよ！

25. マシーンロボ3号 ～お出ましになる～



8/10(金)
8/17(金)

食べられない
けどおいし
そう♡
フラミンゴ
デザインのシュークリームを
粘土で作ります。

26. フェイクスイーツ



8/10
(金)

「本立て&小物入れ」
を作ります。

27. たのしい木工作



8/11
(土)

○や□の
タイルを
組み合わせて、フレームを
デザインしてみよう

28. カラフルデザイン ～タイルアート～



8/11
(土)

洗面台の
棚に入って
いる使わない
「石けん」、
少し飾ってお部屋の芳香剤やプ
レゼントにしてみてね！

29. 花ちゃんくらぶ ～ソープアレンジメント～



イメージ写真

8/12
(日)

伝統工芸の素晴らしさを
発見しよう！初めての人でも
好きなデザインを選んで作るこ
とができます。

30. 伊勢型紙に挑戦 ～三重県の伝統工芸体験～



8/12
(日)

3枚ばね
風車を作ります。
風を当てると風車が回り、
LEDライトがつくよ！

31. 風で電気を作ろう ～風力発電工作～



8/16
(木)

びんびんゴマ、
キュービックマジック、風車、
などを作ります。

32. 牛乳パックで リサイクル工作



8/18
(土)

一緒にわらべうたで
楽しくあそびましょう♪

33. わらべうたであそぼう



8/18
(土)

体カアップ、バランス感覚や柔軟性を養う運動が中心です。
走ったり転がったり、マット運動やサーキットトレーニングで
体全体を使って運動しましょう



34. マット運動を中心としたレスリング体験!



8/19
(日)

7種類ありますよ。
一人一個申し込みの時に選んでね



①リボン (ピンク)



②リボン (ブルー)



③ミニオン (大)



④ミニオン (小)



⑤スプラトゥーン



⑥スヌーピー

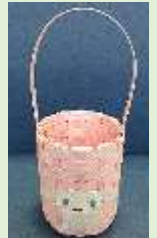

⑦シナモンロール

35. キャラかご作り



8/20
(月)

プリザーブド
フラワーなどを
小ピンにつめて
専用のオイルに
浸して作ります。
見た目もかわいくて長く楽しめます。



36. ハーバリウム

8/22
(水)

いよいよ
宇宙へ
とびだすの?



37. スパイ大作戦 ～宇宙冒険隊結成!～

8/22(水)
8/23(木)

*どちらか1日でも可

知ったら
楽しい
走るコツ♪



38. かけっこ教室 ～No Attack No Chance～

8/26
(日)

「なんでも箱」
を作ります。



飾りは自由に
作れます

39. 親子で木工作

8/26
(日)

手話も
ことばの
ひとつだよ♪
指文字でお話してみましょう



40. 優しい手 (手話にチャレンジ) ～幸せなら手で語ろう～

8/27
(月)

アンパンマン
けん玉を
ペイント
しましょ～♪
男の子大歓迎!



41. トールペイント Shared joy is double joy ～ 共有の喜びは、 二重の喜びです～

きのっちおばさんのほっと カフェ

ある講座の後、私のもとに来てくださった女性の話です。

「引きこもりの息子は、父親との食事中にだけ頭にハンカチを載せているのです」

「そう…一緒にご飯を食べることができていいですね」と私。涙を流された後明るい表情で帰られました。

ハンカチをのせ食卓につこうとしている息子さんを受け入れて下さったのだなとうれしく思いました。



平成 30 年度 夏のオープンスクール

※保険代は参加費に含まれます

| 教室 No. | 教室名 | 開催日時 | 対象 | 参加費 + 材料費 | 定員 | 持ち物 | 場所 |
|--------|---|--|----------------------------------|---------------------|----------|--|--|
| 1 | たのしい陶芸 連続講座(2回) | 7月14日(土) 8月4日(土) 13:30-15:30 | 小1~中学 *小3以下 保護者同伴 | ¥150 + ¥850 | 25名 | タオル | 員弁コミプラ 美術工芸室 |
| 2 | たのしい絵手紙 | 7月23日(月) 9:30-11:30 | 小1以上 | ¥150 + ¥100 | 20名 | 絵の具セット (ある方のみ) *描きたいもの (花、おもちゃ など) | 員弁コミプラ 美術工芸室 |
| 3 | 点字ってなあに? 連続講座(2回) どちらか1日でもOK | 7月24日(火) 7月31日(火) 10:00-12:00 | 幼児~大人 *幼児は 親子同伴 | ¥150 | 10名 | 筆記用具 2回目は のり、はさみ | 7/24は北勢福 祉センター 中会議室 7/31は老人福 祉センター 会議室1 |
| 4 | 世界に一つのマグカ ップを作ろう *A,Bどちらか 選んでね | A:7月25日(水) B:8月6日(月) 9:30-11:00 | 幼児~中学 *はさみの 使えない人 保護者同伴 | ¥150 + ¥700 | 各 20名 | 特になし | 員弁コミプラ 美術工芸室 |
| 5 | らくらくソーイング | 7月26日(木) 9:30-11:30 | 小1~大人 *小3以下 保護者同伴 | ¥150 + ¥400 | 20名 | 裁縫道具 | 員弁コミプラ 第1研修室 |
| 6 | 単極電動機 | 7月26日(木) 13:30~15:30 | 小2~小5 | ¥150 + ¥1,000 | 10名 | 単3電池1個 280mlのペット ボトル2本 | 員弁コミプラ センター事務室 |
| 7 | デコパージュで 「オリジナルトート バック」づくり *午前,午後 どちらか選んでね | 7月27日(金) 午前:9:30-11:30 午後:13:00-15:00 | 小1~中学 | ¥150 + ¥400 | 各 20名 | はさみ | 員弁コミプラ 美術工芸室 |
| 8 | 親子防災教室 *午前,午後 どちらか選んでね | 7月28日(土) 午前:10:00-12:00 午後:13:00~15:00 | 小3~大人 | ¥150 + ¥100 | 15名 | 特になし | 員弁コミプラ 第2研修室 |
| 9 | わくわく 省エネルギー教室 | 7月28日(土) 10:00-12:00 | 小1以上 *小2以下 保護者同伴 | ¥150 | 30名 | 特になし | 員弁コミプラ 集会室 |
| 10 | ビーズアクセサリ- *(午前,午後)、 (ピンク,青,黄)から 選んでね | 7月29日(日) 午前:9:30-11:30 午後:13:30-15:30 | 小1以上 *小3以下 保護者同伴 | ¥150 + ¥400 | 各 15名 | はさみ | 員弁コミプラ 第1研修室 |
| 11 | 遊びの書 | 7月29日(日) 13:30-15:30 | 幼児~小6 *小1以下 保護者同伴 | ¥150 + ¥400 | 15名 | タオル,ビニー ル袋(小),汚れ てもいい服装 | 員弁コミプラ 美術工芸室 |

| | | | | | | | |
|----|-------------------------------|---|-------------------------|-------------------------|-----------|------------------------------|---------------------|
| 12 | ばあばの料理教室 ～員弁地区 更生保護女性会～ | 7月30日(月) 9:30-13:00 | 小1～小6 | ¥150/人 + ¥500/人 | 親子 20組 | エプロン、水筒、三角巾、フキン、 | 員弁健康センター調理室 |
| 13 | しぼりのハンカチ 染め | 8月1日(水) 13:30-15:30 | 年中～小6 | ¥150 + ¥300 | 15名 | 汚れてもよい服装 | 員弁コミプラ美術工芸室 |
| 14 | リサイクル 布ぞうり | 8月2日(木) 9:30-15:00 | 年少～大人 *小4以下 保護者同伴 | ¥150 + ¥500 | 15名 | お弁当 | 員弁コミプラ第1研修室 |
| 15 | ガラスアート | 8月3日(金) 10:00-11:30 | 小1～大人 *小2以下 保護者同伴 | ¥150 + ¥1200 | 30名 | はさみ、ボールペン(色は何色でも可) | 員弁コミプラ美術工芸室 |
| 16 | ミニ帯づくり | 8月3日(金) 10:00-11:30 | 小1～大人 | ¥150 + ¥100 | 15名 | 特になし | 員弁コミプラ和室 |
| 17 | 油絵体験教室 連続講座(2回) | 8月4日(土) 8月5日(日) 9:30-11:30 | 小1～高校 | ¥150 + ¥1500 | 8名 | お茶、雑布、汚れてもいい服装、描きたい人や風景写真など | 水谷美術教室 (員弁町坂東新田) |
| 18 | 親子で そば打ち体験 | 8月4日(土) 9:00-13:00 | 小3以上 | 1組 ¥150 + ¥800 | 親子 10組 | エプロン、バندان、フキン3枚、水筒、持ち帰り用の容器 | 員弁健康センター調理室 |
| 19 | ユニバーサルデザイン ンってなあに? | 8月4日(土) 10:00-12:00 | 小4以上 | ¥150 | 親子 10組 | 特になし | 員弁コミプラ第3研修室 |
| 20 | ほんはともだち | 8月5日(日) 10:00-12:00 | 幼児～小6 *小1以下 保護者同伴 | ¥150 + ¥100 | 15組 | 特になし | 員弁コミプラセンター事務室 |
| 21 | 葉画 *午前、午後から 選んでね | 8月5日(日) 午前:9:30-11:30 午後:13:00-15:00 | 年長～小6 *小2以下 保護者同伴 | ¥150 + ¥200 | 各 15名 | *描きたいもの(写真、絵、物など) | 老人福祉センター会議室1 |
| 22 | 望遠鏡づくり | 8月8日(水) 13:00-15:00 | 小3～小6 | ¥150 + ¥300 | 15名 | 筆記用具 | 員弁コミプラ第1研修室 |
| 23 | 「桑名の千羽鶴」 体験教室 | 8月9日(木) 9:30-11:30 | 小1～中学 | ¥150 + ¥200 | 20名 | はさみ、作品の持ち帰り用袋 | 員弁コミプラ第2研修室 |
| 24 | つまみ細工 | 8月9日(木) 9:30-11:30 | 小1～中学 *小2以下 保護者同伴 | ¥150 + ¥350 | 15名 | おてふき | 員弁コミプラ第1研修室 |
| 25 | マシーンロボ3号 | 8月9日(木) 13:30-15:30 | 小2～小5 | ¥150 + ¥1,000 | 10名 | 単3電池1本 | 員弁コミプラセンター事務室 |
| 26 | フェイクスイーツ *A,Bから 選んでね | A:8月10日(金) 9:30-11:00 B:8月17日(金) 13:30-15:00 | 小1以上 | ¥150 + ¥700 | 各 25名 | ウエットティッシュ | 員弁コミプラ美術工芸室 |

| | | | | | | | |
|----|---|---|--|---------------------|----------------------------------|--|--------------------------|
| 27 | たのしい木工作 | 8月10日(金) 13:30-15:30 | 小4以上 | ¥150 + ¥350 | 15名 | 30cmものさし、 鉛筆、消しゴム のこぎり、か なづち | 員弁コミプラ 美術工芸室 |
| 28 | カラフルデザイン *午前、午後から 選んでね | 8月11日(土) 午前: 9:30-11:30 午後: 13:30-15:30 | 午前: 幼児 ~小1*保 護者同伴 午後: 小2~ 小6 | ¥150 + ¥500 | 午前 :10 組 午後 :20 名 | 汚れてもよい 服装、ポロ布 (Tシャツ地な ど。タオルは不 可) | 員弁コミプラ 美術工芸室 |
| 29 | 花ちゃんくらぶ *通年教室と 合同で行います。 | 8月11日(土) 13:00-15:00 | 小1~大人 | ¥150 + ¥500 | 10名 | 特になし | 員弁コミプラ センター事務室 |
| 30 | 伊勢型紙に挑戦 | 8月12日(日) 13:00-16:00 | 小1~中学 | ¥150 + ¥500 | 20名 | 筆記用具 | 員弁コミプラ 集会室 |
| 31 | 風で電気を作ろう | 8月12日(日) 13:00-15:00 | 小1~小6 *小3以下 保護者同伴 | ¥150 + ¥600 | 25名 | 筆記用具 | 員弁コミプラ 美術工芸室 |
| 32 | 牛乳パックで リサイクル工作 | 8月16日(木) 10:00-12:00 | 小1~中学 *小3以下 保護者同伴 | ¥150 | 25名 | 1000mlの牛乳パ ックの開いたも の2枚 | 員弁コミプラ 第1研修室 |
| 33 | わらべうたで あそぼう | 8月18日(土) 13:30-14:30 | 年少~年長 | ¥150 | 親子 20組 | 特になし | 員弁コミプラ 第1研修室 |
| 34 | マット運動を中心とし たレスリング体験! | 8月18日(土) 10:00-11:30 | 年中~小4 | ¥150 | 20名 | 水筒、タオル、運動 のできる服装、 体育館シューズ | 員弁運動公園 柔剣道場 |
| 35 | キャラかご作り *1人1個(①~⑦) 選んでね *希望の時間 (午前、午後)を 記入してください | 8月19日(日) 午前: 9:30-11:00 午後: 13:00-14:30 | 年少~小6 *小2以下 保護者同伴 | ¥150 + ¥300 | 各 25名 | 洗濯バサミ (4個)、ハサミ | 員弁コミプラ 集会室 |
| 36 | ハーバリウム | 8月20日(月) 9:30-11:00 | 小1~中学 | ¥150 + ¥1,000 | 15名 | ハサミ | 員弁コミプラ センター事務室 |
| 37 | スパイ大作戦 | 8月22日(水) 13:30-15:30 | 小2~小5 | ¥150 + ¥300 | 20名 | 動きやすい 服装、お茶 | 員弁コミプラ 集会室 |
| 38 | かけっこ教室 どちらか1日でもOK | 8月22日(水) 8月23日(木) 9:00-10:30 | 小学生 | ¥150 | 20名 | 動きやすい 服装、お茶 | 員弁運動公園 グラウンド *雨天中止 |
| 39 | 親子で木工作 | 8月26日(日) 13:30-15:00 | 小1~小3 *保護者同 伴 | ¥150 + ¥250 | 15名 | 30cmものさし、 鉛筆、消しゴム のこぎり、 かなづち | 員弁コミプラ 美術工芸室 |

| | | | | | | | |
|----|----------------------------|------------------------|-------|-------------------|-----|--------------|-----------------|
| 40 | 優しい手 *通年教室と 合同で行います。 | 8月26日(日) 9:30-11:30 | 小1~中学 | ¥150 | 10名 | 特になし | 員弁コミプラ 美術工芸室 |
| 41 | トールペイント | 8月27日(月) 9:30~12:00 | 小3~中学 | ¥150 + ¥550 | 15名 | 汚れてもよい 服装 | 員弁コミプラ 美術工芸室 |

平成30年度 夏のオープンスクール 参加申込方法

★申込期間 締め切り 7月1日(日) までです。

受付時間 AM 9:30~PM4:30

(火曜日、祝日は事務局休み。教室のない日は休みになる場合もあります)

★ハガキまたは直接申し込みに来てください。(電話、FAX、メールでの受付はできません)

★申込用紙は事務局にあります(1教室1人1枚)

・ハガキによる申込の場合も下記の必要事項を記入して投函してください。

★結果を7月7日までにハガキにて連絡します。(定員オーバーの場合は抽選となります。)

★7月14日(土)までに参加費と材料費をご持参いただき申し込み完了とします。

★定員に満たない教室は教室開催日5日前まで募集を継続しますのでお問い合わせください。

申込みに必要な事項

| | |
|--------------------------------|-------------|
| 教室番号 _____ | 〒 _____ |
| 教室名 _____ | 住所 _____ |
| 選択 (A, B, 午前, 午後, ①, など) _____ | 学校・学年 _____ |
| ふりがな 名前 _____ | 電話番号 _____ |
| 性別 _____ | |

お問合せ先

特定非営利活動法人
いなべ子ども活動支援センター
〒511-0202 いなべ市員弁町楚原 940
員弁コミュニティプラザ内
TEL(0594)74-5775 FAX(0594)74-4986
*定休日：火・祝日
(教室のない日は休みになる場合もあります)

子どもに起こりやすい事故の予防と手当での学習会

子どもたちのいちばんちかくにいるのはあなたです！

安心な“ホームケア”を学びませんか

日時：7月14日(土) 午後2時より

場所：員弁コミュニティプラザ内 いなべ子ども活動支援センター事務室

講師：日本赤十字社三重県支部 女性講師

内容：子ども、幼児の事故を想定した応急手当、救急措置など

※女性講師に分かりやすく教えてもらえます。



無料
当日参加もOK!

お子さんもご一緒に
参加してください。